

# La confianza EMPRESARIAL

EXPECTATIVAS 4º TRIMESTRE 2024

Departamento de Estudios LABORAL Kutxa



LABORAL  
kutxa

EXPECTATIVAS 4º TRIMESTRE 2024



## 0 ENTORNO

La encuesta de Confianza Empresarial de Laboral Kutxa a empresas de la Comunidad Autónoma con el objetivo de pulsar sus expectativas de cara al **cuarto trimestre de 2024** muestra un entorno económico algo más negativo al del trimestre anterior. Concretamente, el 14,7% considera que mejorará con respecto al trimestre actual y el 54,7% considera que se mantendrá igual, por lo que el 30,6% considera que el entorno empeorará.

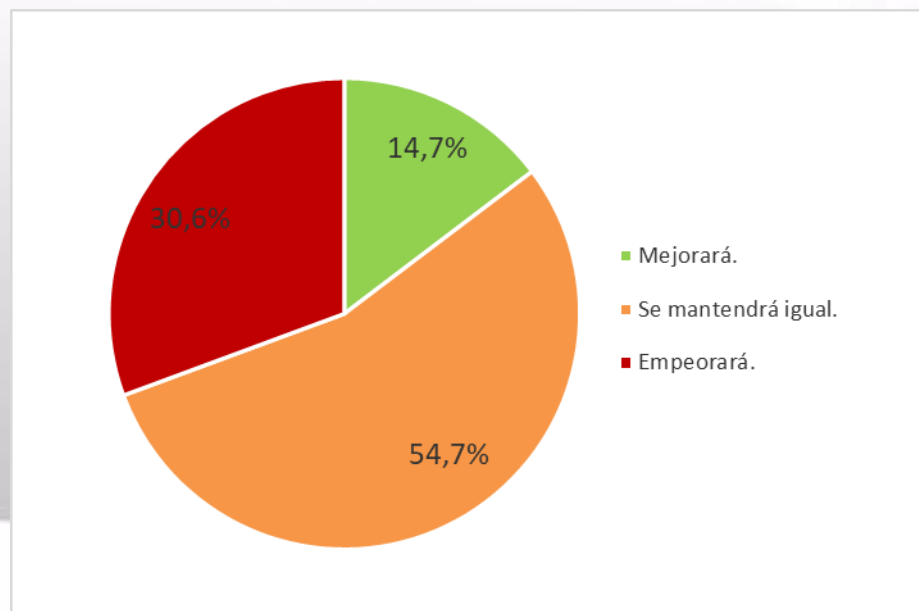

# 1 | FACTURACIÓN

Las previsiones de las empresas en cuanto a FACTURACIÓN indican una visión favorable de cara al cuarto trimestre de 2024 con respecto al previo. Concretamente, el 31,3% de las empresas encuestadas consideran que la facturación mejorará; siendo el 55,7% las que estiman que será similar, frente al 12,9% que consideran que empeorará.

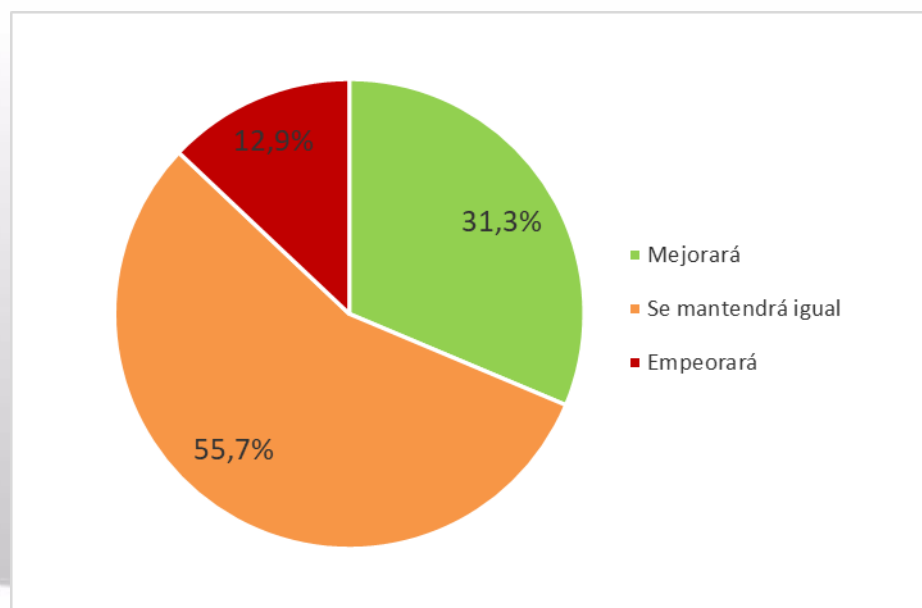

## 2 | ACTIVIDAD

En cuanto a la ACTIVIDAD durante el cuarto trimestre de 2024, el 23,1% considera que ésta mejorará frente a un 17,8% que espera que empeorará. El restante 59,1% de la muestra cree que la actividad se mantendrá igual.

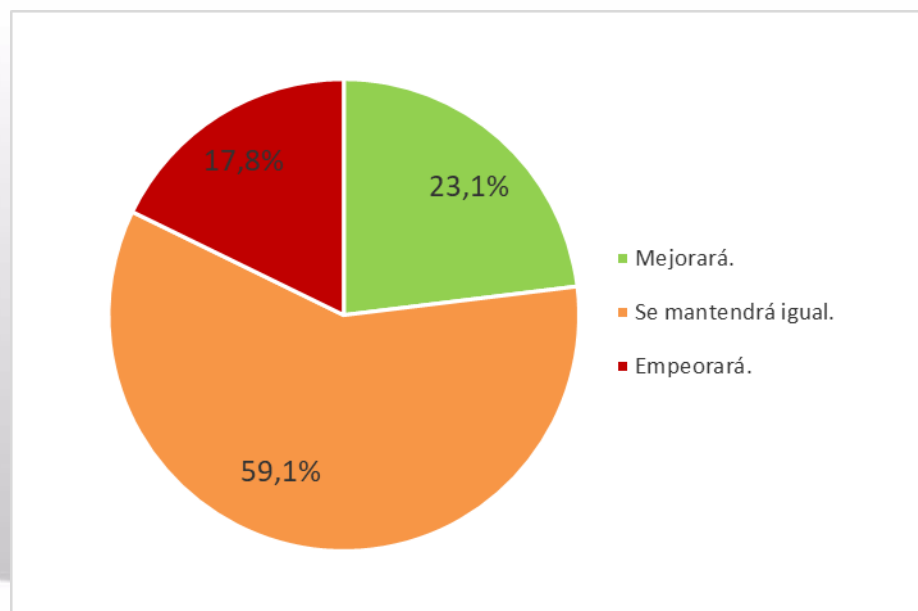

### 3 PEDIDOS

La duda que surge inmediatamente es el comportamiento de las claves sobre las que se sustentan las expectativas de facturación y actividad, es decir, las cantidades vendidas y los precios. En este sentido, los resultados apuntan a un incremento tanto de los pedidos como de los precios. Tal y como podemos ver en la figura que se presenta a continuación, el 29,2% de los encuestados esperan que el volumen de pedidos se incremente y el 11,6% que empeore, frente al 59,2% que piensan que será similar al trimestre actual.

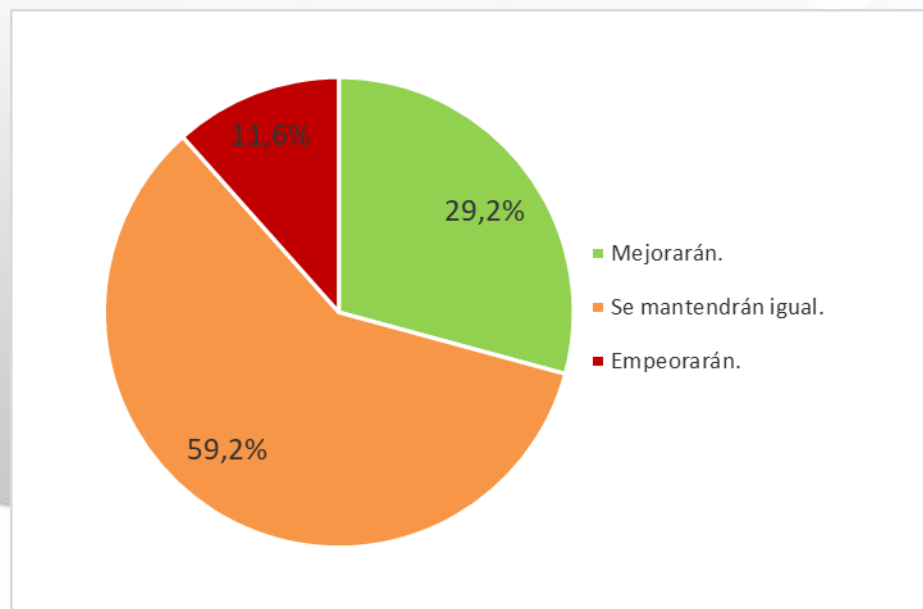

## 4 | PRECIOS

Así mismo, en relación con los PRECIOS los resultados se reparten principalmente entre el 17,1% que consideran que serán superiores y el 78,7% que estiman estabilidad en los mismos.

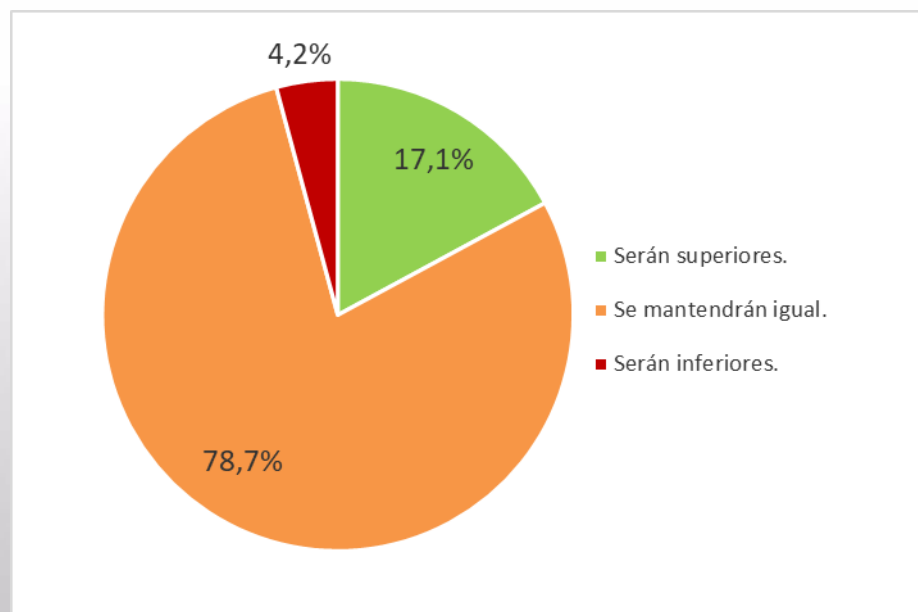

## 5 RENTABILIDAD

La opinión acerca de las expectativas de la RENTABILIDAD de las operaciones acumula el 85,2% de las respuestas en el valor “inferior” e “igual” y un 14,8% espera obtener rendimientos superiores.

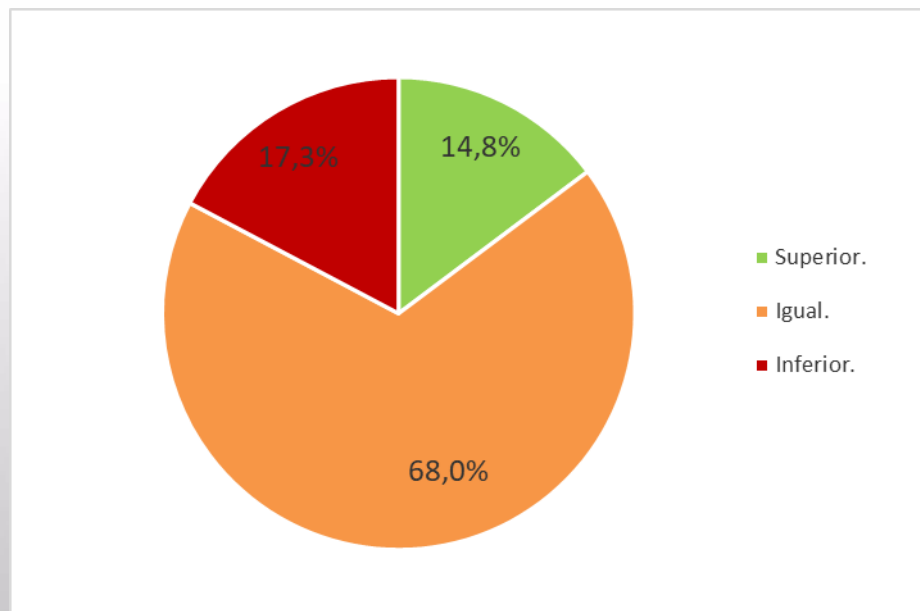



## 6 | INVERSIÓN

Los datos analizados hasta el momento ofrecen un panorama más positivo que el trimestre previo, y tal como veremos a continuación parece que las empresas retoman los planes de inversión.

En relación con el volumen de INVERSIÓN, el 17,6% de las empresas consideran que se incrementará durante el cuarto trimestre de 2024 y el 8,7% cree que disminuirá. Por tanto, el 73,7% de los encuestados piensa que se mantendrá.

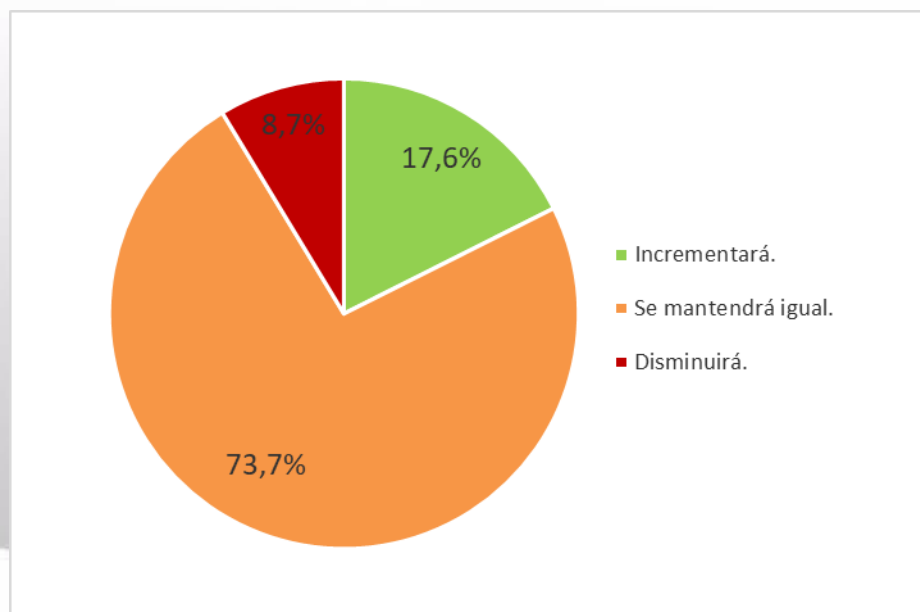

## 7 | EMPLEO

Finalmente, el 84,6% de las empresas consideran que el EMPLEO se mantendrá, frente al 11,9% cuyas expectativas pasan por incrementar la plantilla y el 3,5% que se inclinan justamente por lo contrario.

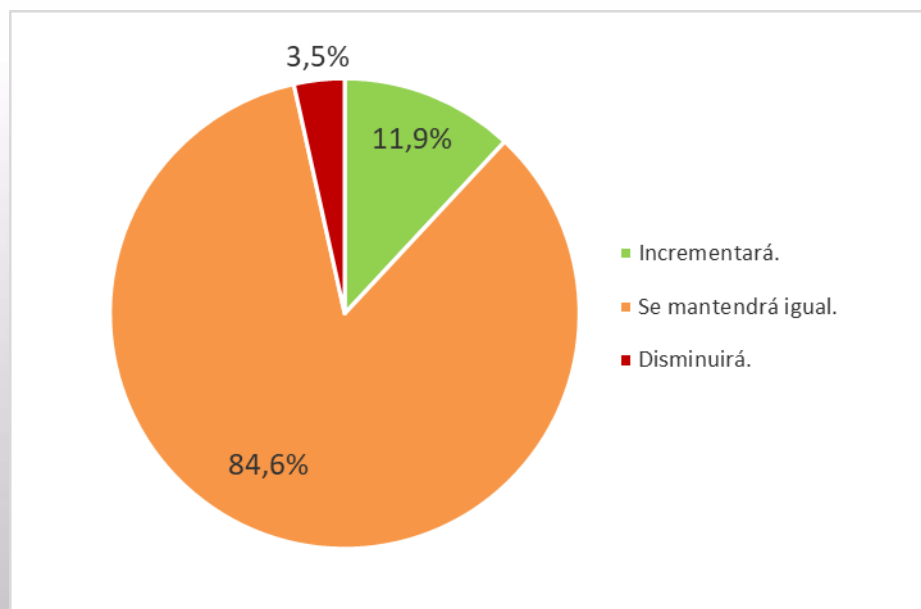

OTROS INDICADORES 2024



## 8 | ÍNDICE DE CONFIANZA Y EVOLUCIÓN EXPORTACIONES

Si agregamos los indicadores anteriores (exceptuando la opinión acerca del entorno) ponderándolos para obtener el valor del Índice de Confianza, el resultado es 55,6. Ello implica un valor superior al del trimestre anterior (47,4). Así, las empresas mantienen una visión más positiva con respecto a la evolución de la economía de cara al cuarto trimestre de 2024. El valor del índice superior a 50 indica expansión de la actividad, y es superior a los valores obtenidos para otros ámbitos geográficos de interés como España (dato agosto: 53,5) o la propia Zona Euro (dato septiembre: 48,9).

Para finalizar presentamos a continuación los resultados a otras cuestiones planteadas en la encuesta y que no forman parte del índice explicado previamente. En relación con la evolución de las EXPORTACIONES a lo largo del último año, el 22,0% de los encuestados opina que han mejorado y es el 28,0% el que refleja un empeoramiento, quedando en un 50,0% aquéllos que indican que se mantienen las ventas en el exterior.

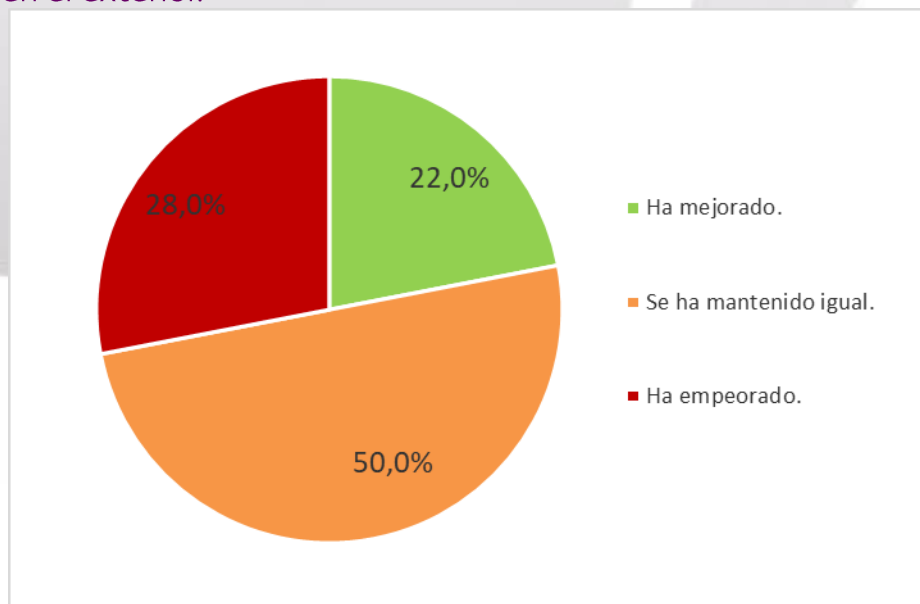

## 9 INNOVACIÓN O INICIATIVAS DE I+D

En cuanto al porcentaje de ventas destinado a INNOVACIÓN O INICIATIVAS DE I+D a lo largo del último año el 62,9% de los encuestados se sitúa en valores mínimos, entre Nada y un 1%, frente al 15,3% que destina más de un 5%.

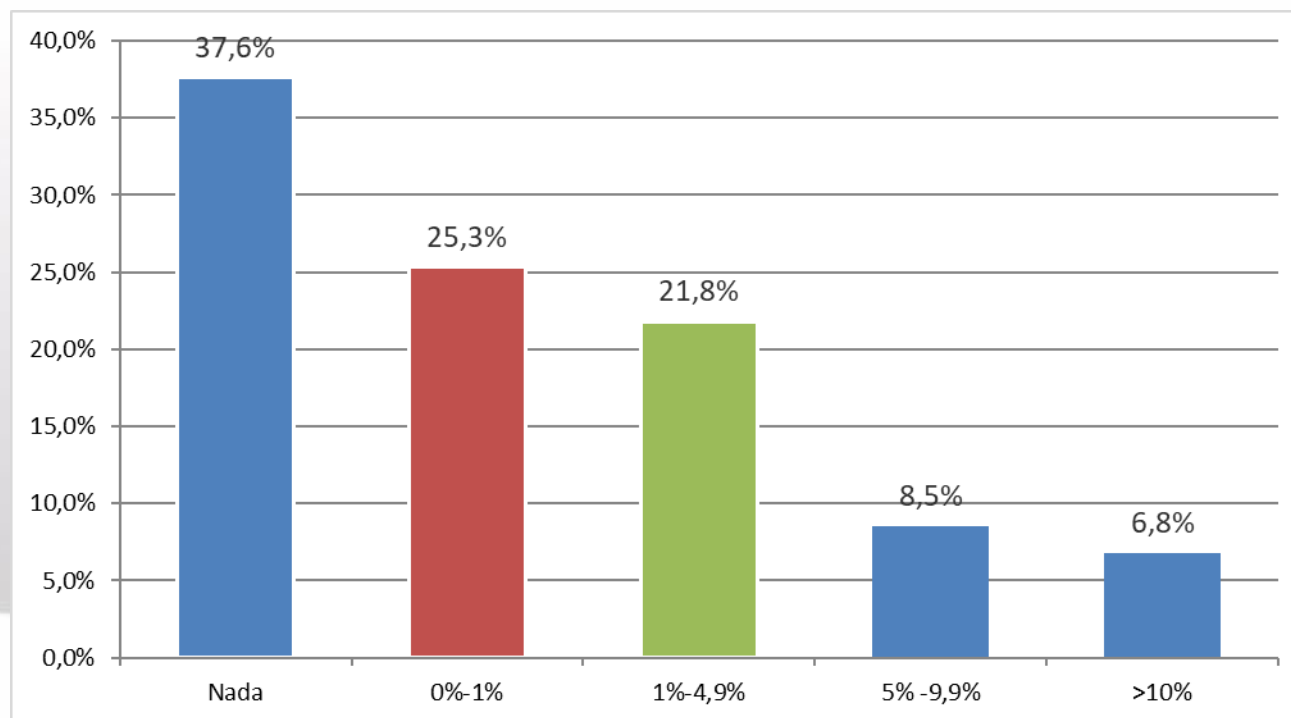

# 10 | EVOLUCIÓN PLAZO COBRO A CLIENTES

El PLAZO DE COBRO a clientes se ha mantenido igual a lo largo del último año para el 82,8% de los encuestados y se ha incrementado para el 6,7% de las empresas, quedando en un 10,4% aquellas empresas que han visto reducido el plazo.

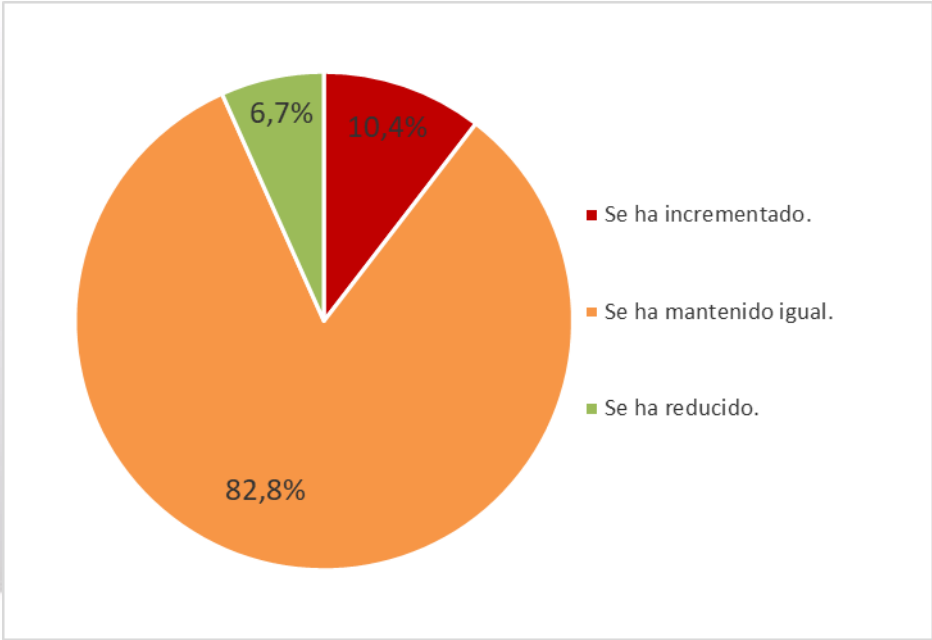

## 11 FACILIDAD FINANCIACIÓN BANCARIA

Para terminar, el 75,2% de los encuestados opina que el ACCESO A LA FINANCIACIÓN BANCARIA se ha mantenido igual a lo largo del último año. El resto de empresas se reparten entre el 14,8% que considera que ha mejorado y el 10,0% que opina lo contrario.





GRÁFICO RESUMEN EVOLUCIÓN  
DEL INDICADOR 2024

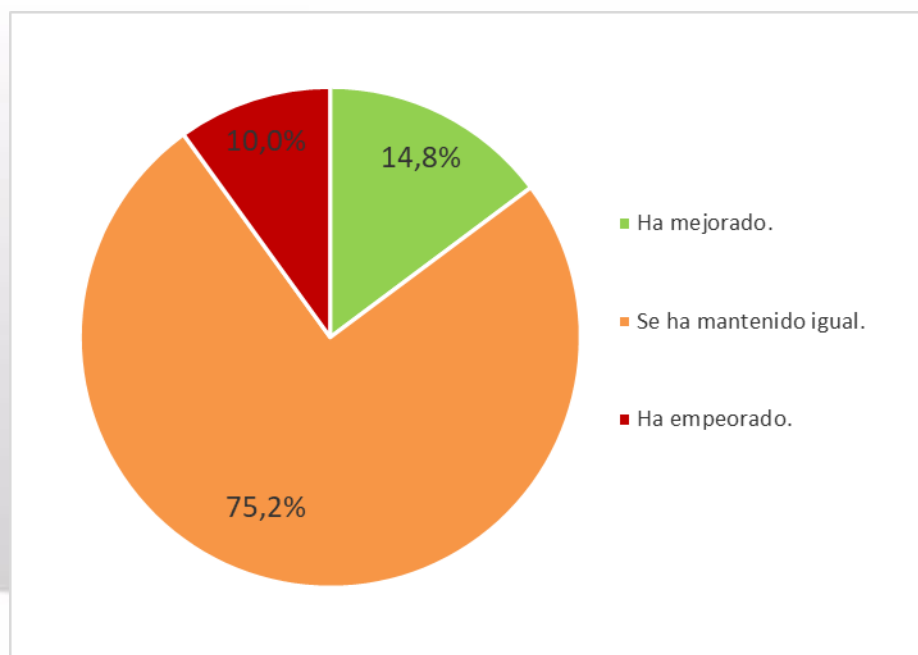

# 12 EXPECTATIVAS EMPRESARIALES

En la siguiente figura se puede apreciar el valor de los indicadores parciales y total de expectativas de los tres últimos trimestres analizados.

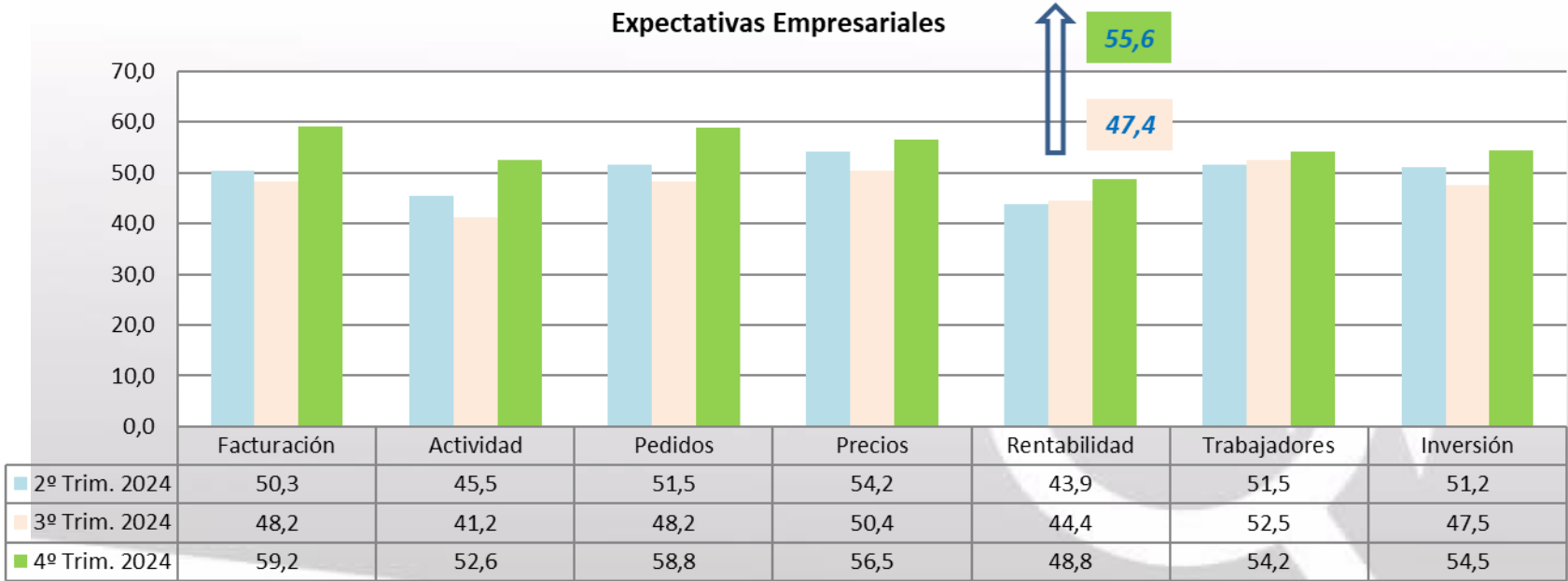

## Ficha técnica y metodología

---

Encuesta realizada a 400 empresas ubicadas en la CAPV

---